

別紙1

空き家・空き地バンク登録カード

(1)登録番号	第	号	(2)分類	<input checked="" type="radio"/> 空き家・ <input type="radio"/> 空き地・ <input type="radio"/> 空き事業所等		<input type="radio"/> 売却 <input checked="" type="radio"/> 賃貸	
(3)物件所在地	福島県双葉郡川内村大字 下 川内 字宮坂501-4						
(4)希望価格	売却(円程度)・ 賃貸(40,000 円程度)						
(5)物件の概要	土 地		m ²		建物構造	建物建築年(ー 年)	
	用途地域		無指定 地域		<input checked="" type="radio"/> 木 造	建物補修	
	建 物	1階	79.06 m ²		軽量鉄骨造	補修不要	所有者負担
		2階	m ²		鉄骨造	<input checked="" type="radio"/> 多少必要	<input checked="" type="radio"/> 利用者負担
		その他	m ²		鉄筋ｺﾝｸﾘｰﾄ	大規模必要	その他
		延床	m ²		その他()	現在補修中	()
	間 取 り	1階	居間(6 畳)・台所(6 畳)・風呂(2 畳)・トイレ(1 畳)				
			洋室(畳)(畳)(畳)・和室(10 畳)(6 畳)(畳)				
			その他()				
		2階	居間(畳)・台所(畳)・風呂(畳)・トイレ(畳)				
洋室(畳)(畳)(畳)・和室(畳)(畳)(畳)							
その他()							
その他							
(6)利用の状況							
住宅の種類	<input checked="" type="radio"/> 専用住宅・ <input type="radio"/> 併用住宅		土 地	更地・ 更地予定			
未使用年数	5 年		その他				
(7)設備の状況							
電 気	<input checked="" type="radio"/> 配線済・その他()		風呂	ガス・灯油・電気・その他()			
水 道	<input checked="" type="radio"/> 井戸・その他()		駐車場	有(6 台)・ 無			
下水道	<input checked="" type="radio"/> 農業集落排水・浄化槽・その他(汲取)		庭ほか	有(m ²)・ 無			
ガ ス	<input checked="" type="radio"/> プロパン・その他()		物置等	有(m ²)・ <input checked="" type="radio"/> 無			
トイレ	<input checked="" type="radio"/> 水洗・ <input checked="" type="radio"/> 汲取り <input checked="" type="radio"/> 洋式・ 和式		その他				
(8)主要施設までの距離							
川内村役場		1.2 km		小学校	km		
複合施設ゆふね		2.3 km		中学校	km		
川内駐在所		1.9 km		公園	km		
富岡消防署川内出張所		1.2 km		スーパ－	km		
認定保育園		2.0 km		その他 商業施設	0.6 km		
川内小中学園		2.0 km		その他	km		
(9)特記事項	※抵当権等の有無 <input checked="" type="radio"/> 無・有()			※住宅診断の有無 <input checked="" type="radio"/> 無・有()			
受 付 日	令和 年 月 日		現地確認日	令和 4 年 9 月 21 日			
登 録 日	令和 年 月 日		有効期日	令和 年 月 日			
登録抹消日	令和 年 月 日		契約成立・登録抹消・その他()				

物件登録報告書添付書類：物件写真（空き家・空き事業所等の場合：外観、空き地の場合：現況）

(10) 位置図

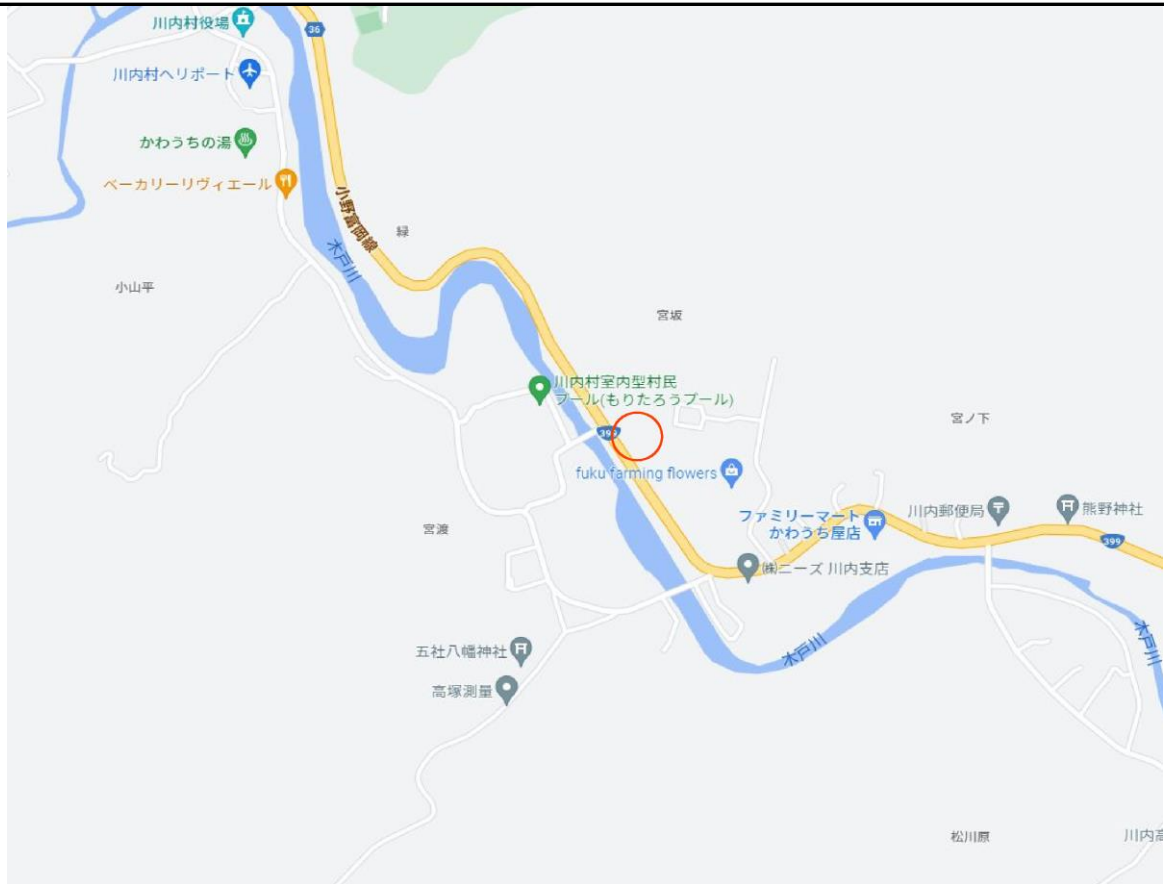

(11) 配置図・間取り図

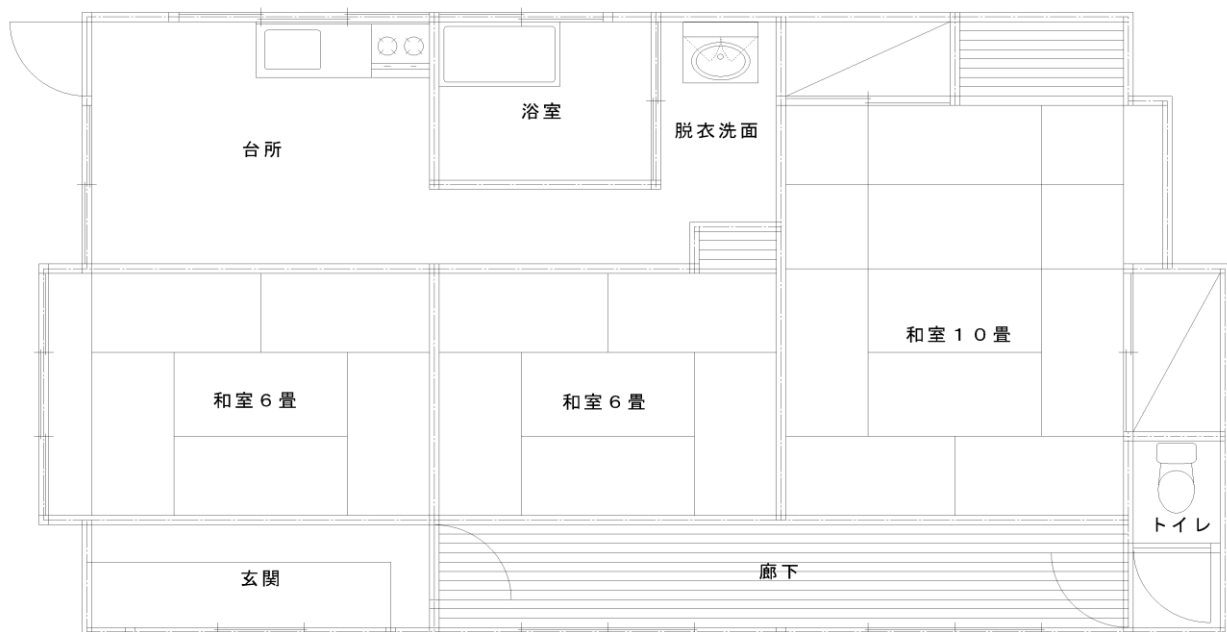

(12) 写真





